SDI Select Serie

Produktkatalog

Cold Jet®

SDI Select Serie

Trockeneisreinigungsequipment

Dieser Katalog beinhaltet alle Produkte und Teilenummern der Cold Jet SDI Select Serie welche zur Zeit des Katalogdrucks aktuell waren. Abgebildete Teile geben keine Garantie dafür das sie in der Zukunft auch erhältlich sind. Die abgebildeten Fotos sind nur für repräsentative Zwecke. Produkte können von den abgebildeten Fotos variieren. Cold Jet wird immer die aktuellste Version des Teils verschicken. In den Rechnungen wird man die aktuelle Neubearbeitungsnummer sehen (Angabe ohne Gewähr).
Cold Jet kann nicht haftbar gemacht werden für drucktechnische Fehler oder Änderungen der vorliegenden Angaben. Schauen Sie auf www.coldjet.com nach um die aktuellste Version dieses Dokumentes zu sehen oder kontaktieren Sie Ihren Cold Jet Außendienstmitarbeiter.

Anmerkung
- Luftverbrauch ist abhängig vom Strahldruck
- Luftverbrauchsangaben für alle gelisteten Teile sind circa Angaben und ohne Gewähr
- Strahldruck kann vom Betriebsdruck abweichen bzw. variieren
- Patentiertes Rotordosiersystem kann Trockeneisschnee oder Kleinpartikel ausscheiden, welche zu Boden fallen können (bei Bedarf Bodenfläche z.B. mit Matte schützen)
- Bei technischen Fragen nehmen Sie bitte Rücksprache mit unseren Anwendungs-technikern unter: +49 (0)6551 96060 oder +32 1353 9547

Kontakt Information

USA Konzernzentrale:	+1.513.831.3211
	+1.800.337.9423
Latein Amerika:	+52 (81) 1097 0445
Deutschland:	+49 (0) 6551 9606.0
Europazentrale:	+32 (0) 13 53.95.47
Mittlerer Osten:	+32 (0) 13 53.95.47
Kanada:	+1.800.337.9423 x501
Asien/Pazifik:	+81 3 4360 8347

Kundenservice:

USA/Kanada:	+1.800.777.9101
Europa:	+32 (0) 13 53.96.59
Deutschland:	+49 (0) 6551 9606.14
Alle anderen Niederlassungen:	+1.513.576.8981

Außerhalb der Geschäftszeiten HOTLINE:

USA/Kanada:	+1.800.777.9101
Alle anderen Niederlassungen:	+1.513.576.8981

Email:

USA & alle anderen Niederlassungen:	service@coldjet.com
Europa:	service.eu@coldjet.com
Deutschland:	service.de@coldjet.com

© Copyright Cold Jet, LLC 2014 (09.12.2014)
"Cold Jet" ist ein registriertes Markenzeichen der Firma Cold Jet, LLC

SDI Select **60**

SDI Select 60 Trockeneis-Strahlreinigungssystem

Das SDI Select 60 Trockeneis-Strahlreinigungssystem enthält als Standard:

- 1” Strahlschlauch inkl. Kontrollkabel
- Druckluftschlauch
- Applikator ohne Licht
- Anwendungsspezifische Düse
- Statisches Erdungskabel
- Schlauchhandhabungssystem
- 1 Satz Düsenhalterung
- 1 Satz Schlauchband
- 1 Satz Schlauchträger
- Kabelhalterung für Elektrokabel

Teile #: 2A0236-G2 - SDI Select 60

SDI Select 60 Technische Daten

Fassungsvermögen des Trichters
- Trockeneis Block .....27,2 kg
- Trockeneis Pellet .....22,6 kg

Trichter Abmessungen.....250 x 300 x 300 mm

Variabler Eisdurchsatz .....0 bis 2,7 kg pro Minute

Variabler Strahldruckbereich
- mit optionalen Druckluftregler .....1,4 bis 17,2 bar
- ohne Druckluftregler .....4,5 bis 17,2 bar

Druckluftversorgung .....4,5 bis 17,2 bar

Druckluftvolumenstrom .....1,4 bis 6,1 m^3/min bei 5,5 bar

Leergewicht.....166 kg (mit Regulator)

Abmessungen (L x B x H).....61 cm x 71 cm x 109 cm

12 Monate Gewährleistung (verlängernde Gewährleistungspakete erhältlich).

Alle Angaben ohne Gewähr.

TROCKENEISREINIGUNGSSYSTEME
SEIT 1986

EXPERIENCE
ANWENDERERFAHRUNG

Cold Jet

XP-Anwendererfahrung

Mit einer jahrzehntelanger globalen Führungsrolle und tausenden von installierten Lösungen weltweit, nutzen wir die Breite und Tiefe des Anwendungs- und Kundenverständnisses, um neue verbesserte Produkte und Lösungen zu entwickeln. Bei unserer neuesten Entwicklung, haben wir unsere Anstrengungen auf Ihre Bedürfnisse ausgerichtet. Unsere Kunden haben nach einer verbesserten Anwendererfahrung gefragt und wir liefern Ihnen das neue Zubehör, welches entwickelt wurde um Ergonomie, Sicherheit und Benutzerfreundlichkeit für den Endanwender zu priorisieren.

Sie fragten. Wir liefern.

XP-Anwender Zubehör bietet:

Ergonomie/Komfort
Erhöhte Ergonomie und reduziertes Gewicht, erleichtert längere Strahlzyklen und macht sie komfortabler.

Flexibilität
Verbesserte Schlauchflexibilität und -biegeradien, ermöglichen dem Endanwender komfortabler über Kopf und um scharfe Winkel zu reinigen.

Geschwindigkeit
Die patentierte Sure Flow Technologie mit Schnellkupplungen, bietet einen schnelleren Start und Stoppvorgang und führt so zur Verringerung der Ausfallzeiten.

Sicherheit
Übertrifft weltweite Sicherheitsstandards mit sichtbaren und fühlbaren Indikatoren, versiegelten Mehrstufenschaltern und Mehrschritt-Funktionen.

Zuverlässigkeit/Haltbarkeit
Erhöhte Zuverlässigkeit infolge von standardisierten Belastungstests, ermöglicht allgemeine Kapitaleinsparungen und Equipmenthaltbarkeit.

Performance
Verbesserter Applikator mit Totmannschalter, versiegelte elektrische Schalter, eine harte Schale und Wasserablaufkanäle schützen vor Feuchtigkeit, Schmutzpartikel und Sturzschäden.

Präzision
Leichtgewichtiges MicroClean Präzisionszubehör kann jetzt mit traditionellen Cold Jet Systemen verwendet werden und verwandelt sie in Präzisionsmaschinen, welche komplexe Kavitäten reinigen können die vorher nicht erreichbar waren.

EXPERIENCE PERFORMANCE

Performance Applikator

• Totmannschalter für Sturzschutz, klar identifizierte Strahlkontrolle und eine sichtbare LED läßt Ihr Team wissen wenn das System aktiv und einsatzbereit ist
• Versiegelte elektrische Schalter, eine harte Schale und Wasserablaufkanäle schützen vor Feuchtigkeit, Schmutzpartikel und Sturzschäden
• Zwei eingebaute, zuverlässige SureFire Lichter um die Oberfläche zu beleuchten, so dass die meisten Bereiche abgedeckt werden
• Forschungsorientierte Entwicklung von ergonomischem Griff und Auslöser mit der richtigen Gewichtsverteilung macht es zu einem komfortablen Applikator
• Extra Zubehöranschluss, ideal für ein zusätzliches Licht, einer GoPro Kamera für Marketing Bedürfnisse oder einem Stativ um den Applikator leicht zu führen ohne den Schlauch zu schultern

EXPERIENCE FLEXIBILITÄT

8FT & 20FT Silikonstrahlschläuche

• Cold Jet's leichteste und flexibelste Strahlschläuche, ab nur 4,5 kg
• Halten Sie Ihre Schläuche sauber und leicht mit einer Schutzhülle die Feuchtigkeit abweist und welche man nach Gebrauch einfach abwischt
• Beim Strahlen mit weiteren Schlauchlängen, befestigen Sie den 8FT Silikonstrahlschlauch einfach am Applikator für eine einfache und ergonomische Strahlerfahrung für den Bediener

EXPERIENCE PRÄZISION

Präzisionskit

• Maximieren Sie jetzt die beste ergonomische Erfahrung durch leichtgewichtiges MicroClean Präzisionszubehör an Ihrem Pellet System und strahlen Sie in Bereichen wo traditionelle Systeme nicht strahlen können

EXPERIENCE SUREFLOW

SureFlow Schnellkupplungen

• Zeiteinsparung durch schnelles anschließen des Strahlschlauchs und Applikator mit ultraleichten Schnellkupplungen
• Schnellkupplungen sind maßgeschneidert um vollen Partikelstrom durch die Schnellkupplung zu versichern
• Cold Jet XP SureFlow Schnellkupplungen sind abnehmbar, so können Sie auch auf Ersatzschläuchen verwendet werden

Aero Düsen

Cold Jet's Düsen sind entworfen worden, um die Leistung zu maximieren, egal für welche Anwendung. Breite oder präzise Reinigung, in engen oder begrenzten Bereichen, unsere Reihe wird Ihre Erwartungen übersteigen.

Düsen welche mit einem (*) gekennzeichnet sind, erlauben einen Strahldruck von bis zu 20 bar. Empfohlene Düsenhandgriffe sind jeweils mit Serien # angegeben.

Standard- und Niederdruckdüsen

Gerade Düsen mit einem Standard-Luftverbrauch von 1,4-3,9 m³/min bei 5,5 bar.

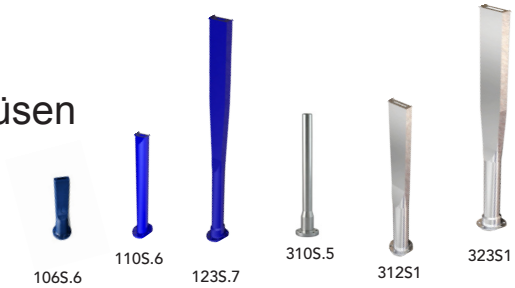

Düse	Teile #	Luftverbrauch	Strahl-breite	Trocken-eisdurch-satzmenge/min	Länge	Material	Düsen-handgriff
106S.6	5E0421	1,4m^3/min @ 5,5 bar (50cfm @ 80psi)	1,5 cm (0.6")	0,5-1,4 kg/min (1-3 lbs/min)	51,2 cm (6")	Eloxiertes Aluminium	n/a
110S.6	5E0180	1,4m^3/min @ 5,5 bar (50cfm @ 80psi)	1,5 cm (0.6")	0,5-1,4 kg/min (1-3 lbs/min)	25,4 cm (10")	Eloxiertes Aluminium	2E0209
123S.7	5E0179	1,4m^3/min @ 5,5 bar (50cfm @ 80psi)	1,8 cm (0.7")	0,5-1,4 kg/min (1-3 lbs/min)	58,4 cm (23")	Eloxiertes Aluminium	2E0209
310S.5	5E0233	2,8m^3/min @ 5,5 bar (100cfm @ 80psi)	1,1 cm (0.45")	0,9-1,8 kg/min (2-4 lbs/min)	25,4 cm (10")	Aluminium	2E0275
312S1	5E0156	2,8m^3/min @ 5,5 bar (100cfm @ 80psi)	2,5 cm (1")	0,9-1,8 kg/min (2-4 lbs/min)	30,5 cm (12")	Aluminium	2E0289
323S1	5E0175	2,8m^3/min @ 5,5 bar (100cfm @ 80psi)	2,5 cm (1")	0,9-1,8 kg/min (2-4 lbs/min)	58,4 cm (23")	Aluminium	2E0209

Hochdruckdüsen

Gerade Düsen mit einem Luftverbrauch von über 4,3-4,7 m³/min bei 5,5 bar.

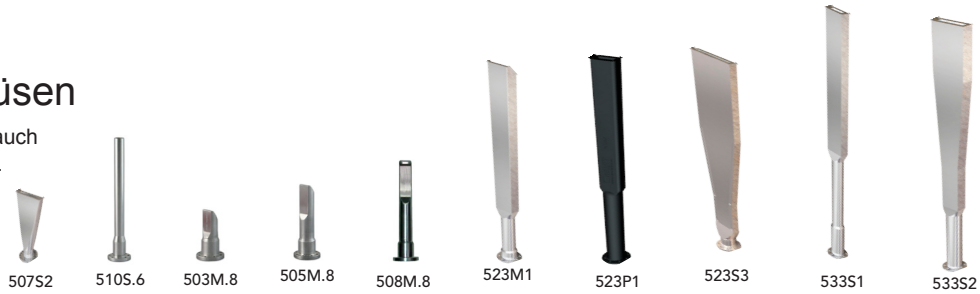

Düse	Teile #	Luftverbrauch	Strahl-breite	Trocken-eisdurch-satzmenge/min	Länge	Material	Düsen-handgriff
507S2	5E0141	4,7m^3/min @ 5,5 bar (165cfm @ 80psi)	5,1 cm (2")	1,4-2,3 kg/min (3-5 lbs/min)	17,8 cm (7")	Aluminium	n/a
510S.6	5E0232	3,9m^3/min @ 5,5 bar (140cfm @ 80psi)	1,5 cm (0.6")	0,9-1,8 kg/min (2-4 lbs/min)	25,4 cm (10")	Aluminium	2E0275
503M.8 (MERN Technologie)	5E0095	4,2m^3/min @ 5,5 bar (150cfm @ 80psi)	1,5 cm (0.6")	1,4-2,3 kg/min (3-5 lbs/min)	7,6 cm (3")	Aluminium	n/a
505M.8 (MERN Technologie)	5E0108	4,3m^3/min @ 5,5 bar (150cfm @ 80psi)	1,5 cm (0.6")	1,4-2,3 kg/min (3-5 lbs/min)	12,7 cm (5")	Aluminium	2E0209
508M.8 (MERN Technologie)	5E0107	4,3m^3/min @ 5,5 bar (150cfm @ 80psi)	1,5 cm (0.6")	1,4-2,3 kg/min (3-5 lbs/min)	20,3 cm (8")	Aluminium	2E0209
523M1 (MERN Technologie)	5E0138	4,3m^3/min @ 5,5 bar (150cfm @ 80psi)	2,5 cm (1")	1,4-2,3 kg/min (3-5 lbs/min)	58,4 cm (23")	Aluminium	2E0209
523P1	5E0167	4,3m^3/min @ 5,5 bar (150cfm @ 80psi)	2,5 cm (1")	1,4-2,3 kg/min (3-5 lbs/min)	58,4 cm (23")	Kunststoff	2E0289
523S3	5E0190	4,7m^3/min @ 5,5 bar (165cfm @ 80psi)	7,6 cm (3")	1,8-2,7 kg/min (4-6 lbs/min)	58,4 cm (23")	Aluminium	2E0287
533S1 *	5E0161	4,3m^3/min @ 5,5 bar (150cfm @ 80psi)	2,5 cm (1")	1,4-2,3 kg/min (3-5 lbs/min)	83,8 cm (33")	Aluminium	2E0209
533S2 *	5E0164	4,3m^3/min @ 5,5 bar (150cfm @ 80psi)	5,1 cm (2")	1,8-2,7 kg/min (4-6 lbs/min)	83,8 cm (33")	Aluminium	2E0289

* Bei Düsen welche mit einem (*) gekennzeichnet sind, ist der empfohlene Strahldruck > 9.7 bar.

Variable Fragmentier MERN Düse

Mit patentierter MERN und neuer variabler fragmentier Technologie haben Sie die Möglichkeit die Aggression des Eisstroms in der Düse zu kontrollieren - sorgt für einen großen Leistungsbereich mit maximaler Effektivität.

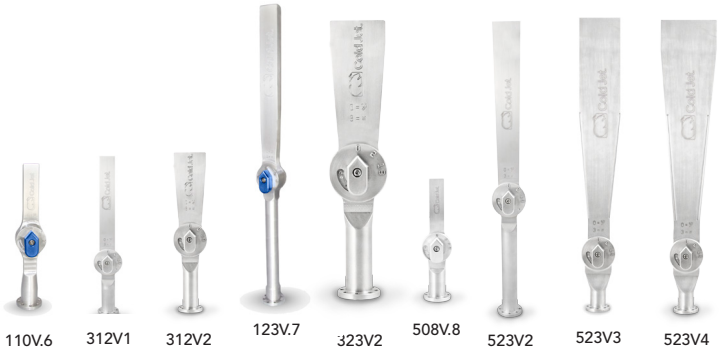

Düse	Teile #	Luftverbrauch	Strahl-breite	Trocken-eisdurch-satzmenge/min	Länge	Material	Düsen-handgriff
110V.6	5E0386	1,4m^3/min @ 5,5 bar (50cfm @ 80psi)	1,5 cm 0.6”	0,5-1,4 kg/min (1-3 lbs/min)	25,4 cm (10”)	Aluminium	2E0289
123V.7	5E0387	1,4m^3/min @ 5,5 bar (50cfm @ 80psi)	1,8 cm (0.7”)	0,5-1,4 kg/min (1-3 lbs/min)	58,4 cm (23”)	Aluminium	2E0209
312V1	5E0446	2,8m^3/min @ 5,5 bar (100cfm @ 80psi)	2,5 cm (1”)	0,9-1,8 kg/min (2-4 lbs/min)	30,5 cm (12”)	Aluminium	2E0289
312V2	5E0274	2,8m^3/min @ 5,5 bar (100cfm @ 80psi)	4,6 cm (1.8”)	0,9-1,8 kg/min (2-4 lbs/min)	30,5 cm (12”)	Aluminium	2E0289
323V1	5E0464	2,8m^3/min @ 5,5 bar (100cfm @ 80psi)	2,5 cm (1”)	0,9-1,8 kg/min (2-4 lbs/min)	58,4 cm (23”)	Aluminium	2E0289
323V2	5E0252	2,8m^3/min @ 5,5 bar (100cfm @ 80psi)	5,1 cm (2”)	0,9-1,8 kg/min (2-4 lbs/min)	58,4 cm (23”)	Aluminium	2E0289
508V.8	5E0272	4,3m^3/min @ 5,5 bar (150cfm @ 80psi)	1,5 cm (0.6”)	1,4-2,3 kg/min (3-5 lbs/min)	20,3 cm (8”)	Aluminium	2E0289
523V2	5E0238	4,3m^3/min @ 5,5 bar (150cfm @ 80psi)	5,1 cm (2”)	1,4-2,3 kg/min (3-5 lbs/min)	58,4 cm (23”)	Aluminium	2E0289
523V3	5E0381	4,3m^3/min @ 5,5 bar (150cfm @ 80psi)	7,6 cm (3”)	1,4-2,3 kg/min (3-5 lbs/min)	58,4 cm (23”)	Aluminium	2E0289
523V4	5E0257	4,3m^3/min @ 5,5 bar (150cfm @ 80psi)	10,2 cm (4”)	1,4-2,3 kg/min (3-5 lbs/min)	58,4 cm (23”)	Aluminium	2E0287

Spezial Düsen

Düsen für unterschiedlichste Konfigurationen
und Spezialanwendungen.
Luftverbrauch wie unten angegeben.

Düse	Teile #	Luftverbrauch	Strahl-breite	Strahlaus-richtung	Trocken-eisdurch-satzmenge/ min	Länge	Winkel	Material
112HK	2E0361	2,0m^3/min @ 5,5 bar (70cfm @ 80psi)	0,6 cm (0.25”)	n/a	0,5-1,4 kg/min (1-3 lbs/min)	30,5 x 5,1 cm (12” x 2”)	160°	Mit Kunststoff beschichteter Edelstahl
114P.5	5E0183	2,0m^3/min @ 5,5 bar (70cfm @ 80psi)	0,6 cm (0.25”)	n/a	0,5-1,4 kg/min (1-3 lbs/min)	26,2 cm (10.3”)	gerade	Kunststoff
307A135V.8	2E0328	2,8m^3/min @ 5,5 bar (100cfm @ 80psi)	1,9 cm (0.75”)	Vertikal	0,9-1,8 kg/min (2-4 lbs/min)	18,6 x 16 cm (7.3” X 6.3”)	135°	Mit Kunststoff beschichteter Edelstahl
307A45H1	2E0349	2,8m^3/min @ 5,5 bar (100cfm @ 80psi)	2,5 cm (1”)	Horizontal	0,9-1,8 kg/min (2-4 lbs/min)	18,5 x 12,7 cm (7.3” x 5”)	45°	
307A90H.8	2E0326	2,8m^3/min @ 5,5 bar (100cfm @ 80psi)	1,9 cm (0.75”)	Horizontal	0,9-1,8 kg/min (2-4 lbs/min)	17,8 x 13,5 cm (7” x 5.3”)	90°	
307A90V1	2E0329	2,8m^3/min @ 5,5 bar (100cfm @ 80psi)	2,5 cm (1”)	Vertikal	0,9-1,8 kg/min (2-4 lbs/min)	18,6 x 17,8 cm (7.3” x 7”)	90°	
308A45H.8	2E0324	2,8m^3/min @ 5,5 bar (100cfm @ 80psi)	1,9 cm (0.75”)	Horizontal	0,9-1,8 kg/min (2-4 lbs/min)	19,6 x 8,9 cm (7.7” x 3.5”)	45°	
308A45V.8	2E0325	2,8m^3/min @ 5,5 bar (100cfm @ 80psi)	1,9 cm (0.75”)	Vertikal	0,9-1,8 kg/min (2-4 lbs/min)	19,8 x 8,9 cm (7.8” x 3.5”)	45°	
309A45H.8	5E0094	3,4m^3/min @ 5,5 bar (120cfm @ 80psi)	1,9 cm (0.75”)	Horizontal	1,4-2,3 kg/min (3-5 lbs/min)	22,6 x 10,2 cm (8.9” x 4”)	45°	Aluminium
317A90H1	2E0327	2,8m^3/min @ 5,5 bar (100cfm @ 80psi)	2,5 cm (1”)	Horizontal	0,9-1,8 kg/min (2-4 lbs/min)	42,2 x 8,6 cm (16.6” x 3.4”)	90°	Mit Kunststoff beschichteter Edelstrahl
509C	2E0411	4,3m^3/min @ 5,5 bar (150cfm @ 80psi)	n/a	n/a	1,4-2,3 kg/min (3-5 lbs/min)	22,9 cm (9”)	22° kegel-förmig	Multi

Düsenverlängerung

Geeignet um Düsen zu verlängern und/oder zu drehen. Minimaler Druckverlust möglich.
Kann direkt mit der Düse, Applikator sowie Anschlüssen verbunden werden.

		SDI Select 60
	Düsenverlängerung 1,9 cm (3/4”) OD Angeflanschter Adapter. Erhältlich in 25,4 cm (10”), 50,8 cm (20”) und 76,2 cm (30”) Empfohlen wird die Benutzung einer Düse mit einem Luftverbrauch von 2,8 m^3/min @ 5,5 bar (<100 cfm @ 80 psi) Edelstahl	
	Teile #: 3E0715 - Länge	◆
	Düsenverlängerung 2,5 cm (1”) OD Angeflanschter Adapter Erhältlich in 25,4 cm (10”), 50,8 cm (20”) und 76,2 cm (30”) Empfohlen wird die Benutzung einer Düse mit einem Luftverbrauch von 2,8 m^3/min @ 5,5 bar (>100 cfm @ 80 psi) Aluminium	
	Teile #: 3E0633 - Länge	◆

Düsenzubehör

		SDI Select 60
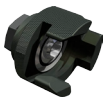	**JICF Schnellwechselanschluß** Ermöglicht schnellen und sicheren Düsenwechsel. Kann mit allen Düsen verwendet werden, mit Düsenverlängerung, Verbinder oder Adapter.	
	Teile #: 2E0360 - 1,9 cm (3/4")	◆
	Düsen-Anschluss-Verbinder 1,9 cm (3/4") JICM Ermöglicht alle Niederdruckdüsen mit Schnellwechselsystem (QCM) zu benutzen. Aluminium	
	Teile #: 3E0729	◆
	Düsen-Anschluss-Verbinder 2,5 cm (1") JICM Ermöglicht Verbindung von Verlängerungen mit Applikator. Aluminium	
	Teile #: 3E0976	◆
	Düsenverlängerung-Anschlusstück 2,5 cm (1") JICM Ermöglicht die 2,5 cm (1") OD Düsenverlängerung direkt mit einer Düse zu nutzen. Aluminium	
	Teile #: 2E0420	◆
	Verstellbarer Düsenhandgriff Wird an der Düse angebracht zur besseren Düsenkontrolle beim Strahlen.	
	Teile #: 2E0275 - 1,9 cm (3/4") OD	◆
	Teile #: 2E0209 - 2,5 cm (1") OD	◆
	Teile #: 2E0289 - 3 cm (1 3/16") OD	◆
	Klemmenhandgriff Wird an der Düse angebracht zur besseren Düsenkontrolle beim Strahlen. Klemmenhandgriff (verwendet mit 523S3 und 523V4)	
	Teile #: 2E0287	◆

XP Applikatoren

		SDI Select 60
	Performance Applikator Totmannschalter für Sturzschutz, klar identifizierte Strahlkontrolle und eine sichtbare LED läßt Ihr Team wissen wenn das System aktiv und einsatzbereit ist. Versiegelte elektrische Schalter, eine harte Schale und Wasserablaufkanäle schützen vor Feuchtigkeit, Schmutzpartikel und Sturzschäden. Zwei eingebaute, zuverlässige SureFire Lichter um die Oberfläche zu beleuchten, so dass die meisten Bereiche abgedeckt werden. Forschungsorientierte Entwicklung von ergonomischem Griff und Auslöser mit der richtigen Gewichtsverteilung macht es zu einem komfortablen Applikator. Extra Zubehöranschluss, ideal für ein zusätzliches Licht, einer GoPro Kamera für Marketing Bedürfnisse oder einem Stativ um den Applikator leicht zu führen ohne den Schlauch zu schultern.	
	Teile #: 2E0797	◆
	Hochleistungs-Applikator (Industrie) Leichtgewichtig. Wesentlich geringere Ermüdung der Arme durch niedrigen Schwerpunkt. Ein-Finger-Auslöser ermöglicht die einfache Regelung der Strahlintensität. Inklusive Sicherheitsschalter. Schalter für “Nur Luft” / “Luft und Eis”. Konstruiert für Links- und Rechtshänder. Integriertes Düsenschnellwechselsystem zum einfachen und sicheren Düsenwechsel. Beleuchtungs-Kit separat bestellbar.	
	Teile #: 2E0425-G1 (Applikator ohne Licht)	◆
	Teile #: 2E0425-G2 (Applikator mit Licht) Standard bei SDI Select 60	◆
	Mini-Applikator mit SureFire® Licht Perfekt für Anwendungen in engen Bereichen oder Umgebungen in denen schlechte Lichtverhältnisse herrschen. Das SureFire® Licht bietet die Robustheit und Ausleuchtung für schwierige Anwendungen und Umgebungen. Sie hat 2 Ausleuchtungsarten für beste Kontrolle über Lichtintensität und Leuchtdauer. Ein Nachrüstsatz-Upgrade für bereits vorhandene Mini-Applikatoren ist ebenfalls erhältlich.	
	Teile #: 2E0469-G1 Applikator ohne Licht (1” Anschluss)	◆
	Teile #: 2E0469-G2 Mini-Applikator mit Licht (1” Anschluss)	◆
	Teile #: 2E0469-G5 Applikator ohne Licht (3/4” Anschluss)	◆
	Teile #: 2E0469-G6 Mini-Applikator mit Licht (3/4” Anschluss)	◆
	Teile #: 2E0751 Nachrüstsatz-Upgrade (Licht, Halterung, Schrauben)	◆
	90°-Zugangs-Applikator Leichtes Design für enge Bereiche mit ergonomischen Abzug sowie Sicherheitsschalter.	
	Teile #: 2E0447 (inklusive QCM)	◆
	Fußschalter Ermöglicht Steuerung der Strahlanlage mit dem Fuß, z.B. beim Anschluß der Düse direkt am Schlauch.	
	Teile #: 2G1070	◆
	Hand-Fernschalter Ermöglicht Fernsteuerung der Strahlanlage über das Kontrollkabel.	
	Teile #: 2G1137	◆

Strahlschlauch*

* Pro Strahlschlauchlänge (nicht pro Strahlschlauchabschnitt) wird nur eine Schlaucherdungsmanschette benötigt.

		SDI Select 60
	Silikonstrahlschlauch Cold Jet's leichteste und flexibelste Strahlschläuche, ab nur 4,5 kg. Halten Sie Ihre Schläuche sauber und leicht mit einer Schutzhülle die Feuchtigkeit abweist und welche man nach Gebrauch einfach abwischt. Beim Strahlen mit weiteren Schlauchlängen, befestigen Sie den 8FT Silikonstrahlschlauch einfach am Applikator für eine einfache und ergonomische Strahlerfahrung für den Bediener. Jeder Schlauch enthält als Standard einen elektrischen Kontrollkabel.	
	Teile #: 80855-002 - 2,4 m (8') lang, 1,9 cm (3/4") ID, mit 2,5 cm (1") auf 1,9 cm (3/4") Reduzierer	◆
	Teile #: 5N0074 - 2,4 m (8') lang, 2,5 cm (1") ID	◆
	Teile #: 80858-002 - 6,1 m (20') lang, 1,9 cm (3/4") ID, mit 2,5 cm (1") auf 1,9 cm (3/4") Reduzierer	◆
	Part #: 5N0065 - 20' (6.1m) long, 1" (2.5cm) ID	◆
	Elastomerstrahlschlauch 6,1 m (20') Einheit Entwickelt um Verstopfungen und Einfrierungen während dem Strahlen zu verhindern. 20,7 bar (300 psi)	
	Teile #: 2N0254-G1 - 1,9 cm (3/4") ID	◆
	Teile #: 2N0254-G2 - 1,9 cm (3/4") ID (inkl. Kontrollkabel)	◆
	Teile #: 2N0255-G1 - 2,5 cm (1") ID	◆
	Teile #: 2N0255-G2 - 2,5 cm (1") ID (inkl. Kontrollkabel)	◆
	Teile #: 2N0256-G1 - 3,2 cm (1 1/4") ID	◆
	Teile #: 2N0256-G2 - 3,2 cm (1 1/4") ID (inkl. Kontrollkabel)	◆
	Schlaucherdungsmanschette Pro Strahlschlauchlänge (nicht pro Strahlschlauchabschnitt) wird nur eine Schlaucherdungsmanschette benötigt.	
	Teile #: 3N0087 - 1 1/4" Öffnung (für 3/4" Strahlschlauch)	◆
	Teile #: 3N0088 - 1 1/2" Öffnung (für 1" Strahlschlauch)	◆
	Teile #: 3N0089 - 1 13/16" Öffnung (für 1 1/4" Strahlschlauch)	◆

Schläuche, Kabel, Verbinder

		SDI Select 60
	Kontrollkabel 3,04 m (10') und 6,1 m (20') Einheit. Für den Anschluss des Hand- bzw. Fußschalters an die Strahleinheit.	
	Teile #: 3G0072 (3,04 m - 10')	◆
	Teile #: 4G0819 (6,1 m - 20')	◆
	Luftschlauch 7,6 m (25') Einheit 2,5 cm (1") ID 20,7 bar (300 psi) Dient zur Beförderung der Druckluft von der Druckluftquelle zur Strahleinheit. Enthält einen Drehadapter. *Bestellen Sie für jede bestellte Schlauchlänge eine Schlauchsicherung!	
	Teile #: 2N0199	◆
	Schlauchsicherung Schützt Anwender falls der Schlauch sich lösen sollte. Empfohlen wird eine Schlauchsicherung pro Schlauchanschluß.	
	Teile #: 4Z0051	◆
	Flußteiler Teilt den Pelletstrom, um zwei Düsen gleichzeitig an einer Maschine zu betreiben. ** Für Handbetrieb ist eine elektrische Anschlußbox notwendig; Teile #: 2G1157* ** Der Applikatorschalter "Nur Luft" und "Licht" (wenn geliefert) wird nicht funktionieren wenn der Flußteiler angeschlossen ist.*	
	Teile #: 2E0320 - 3,2 cm (1 1/4") Schlauch für zwei 2,5 cm (1")	◆
	Teile #: 2E0319 - 3,8 cm (1 1/2") Schlauch für zwei 3,2 cm (1 1/4")	◆
	Elektrische Anschlußbox Verwendet mit Flußteiler	
	Teile #: 2G1157	◆

Schläuche, Kabel und Verbinder

		SDI Select 60
	SureFlow Schnellkupplungen Zeiteinsparung durch schnelles anschließen des Strahlschlauchs und Applikator mit ultraleichten Schnellkupplungen. Schnellkupplungen sind maßgeschneidert um vollen Partikelstrom durch die Schnellkupplung zu versichern. Cold Jet Sure-Flow Schnellkupplungen sind abnehmbar, so können Sie auch auf Ersatzschläuchen verwendet werden.	
	Teile #: 4N0679 - 1” JICM weiblicher Anschluss	◆
	Teile #: 4N0680 - 1” JICM männlicher Anschluss	◆
	Teile #: 4N0681 - 1” männliches Anschlussgewinde	◆
	JIC Strahlschlauch Anschlüsse Zum Anschluß der Schläuche an der Strahlmaschine und Verlängerungen an Düsen.	
	Teile #: 12HTX-S - 1,9 cm (3/4”) JICM	◆
	Teile #: 16HTX-S - 2,5 cm (1”) JICM	◆
	Teile #: 20HTX-S - 3,2 cm (1 1/4”) JICM	◆
	Teile #: 16-12TRBTX-S - 2,5 cm (1”) JICF bis 1,9 cm (3/4”) JICM	◆
	Teile #: 5N0013 - 2,5 cm (1”) JICM bis 1,9 cm (3/4”) JICM Aerodynamik	◆
	Teile #: 5N0004 - 3,2 cm (1 1/4”) JICF bis 2,5 cm (1”) JICM Aerodynamik	◆
	Teile #: 5N0003 - 3,2 cm (1 1/4”) JICM bis 2,45 cm (1”) JICM Aerodynamik	◆
	Teile #: 5N0022 - 3,8 cm (1 1/2”) JICM bis 3,2 cm (1 1/4”) JICM Aerodynamik	◆

Filter und Regler

		SDI Select 60
	Extern montierter Luftdruckregler Steuern Sie die Strahlaggression mit einem außen angebrachten Luftdruckregler, abnehmbar.	
	Teiel #: 2M0025-G1 (Low Pressure)	◆
	Teile #: 2M0025-G2 (High Pressure)	◆
	Externer Druckluftfilter Filtert große Mengen von Wasser, Öl, Ruß und/oder Partikel aus der zugeführten Luft.	
	Teile #: 2M0028	◆

Zubehör

		SDI Select 60
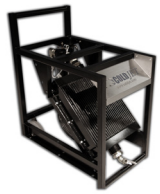	**Nachkühler** Wird bei Verwendung eines mobilen Dieselkompressors als Druckluftzufuhr empfohlen, um der Luft Feuchtigkeit zu entziehen.	
	Teile #: 2M0023-G1	◆
	Kabelhalterung Zur Aufbewahrung des Elektrokabels während dem Transport oder zur Lagerung.	
	Teile #: 2J0229	◆
	Schlauchhandhabungssystem Dient zum Aufhängen von Schläuchen für Lagerung oder Transport.	
	Teile #: 2J0228 -G1 (1 Stck)	◆
	Düsenhalterung Die nicht verwendeten Düsen können in der Düsenhalterung sicher aufbewahrt werden. Halterung kann direkt an dem Strahl-system montiert werden.	
	Teile #: 3J0897	◆
	Verlängerungskabel und -rolle 15,2 m (50') Stromkabel, wenn zusätzliche Kabellänge erforderlich ist. ** Kontaktieren Sie den Kundenservice wenn andere Stromspannungen erforderlich sind*	
	Teile #: 2H0017-G1 (110 Volt)	◆
	Düsentasche für 5 Düsen Für einen sicheren Transport der Düsen entworfen.	
	Teile #: 70945-001	◆

XP Zubehör

		SDI Select 60
	Präzisionskit Maximieren Sie jetzt die beste ergonomische Erfahrung durch leichtgewichtiges MicroClean Präzisionszubehör an Ihrem Pellet System und strahlen Sie in Bereichen wo traditionelle Systeme nicht strahlen können.	
	Teile #: 80937-001 - MC19 & MC88 Applikatoren	
	Teile #: 80938-001 - MC31 & MC88 Applikatoren	
	Applikatoraufhängung Der Applikatorhaken ermöglicht es den Applikator sicher aufzuhängen wenn er nicht gebraucht wird.	
	Teile #: 80844-001	
	Statisches Erdungskabel Verbindet den Strahlschlauch mit dem zu reinigenden Teil um elektrostatische Aufladungen zu vermeiden.	
	Teile #: 2G1307 - (12,2 m/40') zur Benutzung mit Standard-Strahlschläuchen	◆
	Teile #: 2G1282 - (6,1 m/20') zur Benutzung mit Urebrade und Kevlarschläuchen	◆
	Schlauchband Klettverschluss zur leichteren Schlauchhandhabung.	
	Teile #: 4Z0597	◆
	Schlauchträger Hochfester Gummigriff mit Gewebebändern zur leichteren Schlauchhandhabung.	
	Teile #: 4Z0590	◆
	Hitze-Schutzschlauch Empfohlen wenn der Strahlschlauch Temperaturen von über 80° C ausgesetzt ist. Schutzschlauch (1,2 m bis 6,1 m) schützt den Strahlschlauch vor Gegenständen mit hoher Hitze.	
	Teile #: 4N0094 - 1,9 cm (3/4")	◆
	Teile #: 4N0152 - 2,5 cm (1")	◆
	Teile #: 4N0153 - 3,2 cm (1 1/4")	◆
	Sicherheitspaket Empfohlenes Sicherheitspaket zur Benutzung mit dem Trockeneisstrahl-Equipment. Paket enthält: - 100 paar Ohrstöpsel - 2 Ohrenschützer - Schutzbrille - Handschuhe - Trockeneisschaufel	
	Teile #: 2Z0001	◆

Nord Amerika
(Firmenhauptsitz)
455 Wards Corner Road
Loveland, OH 45140
+1 800 337 9423

Belgien
(Zentrale für Europa)
Dellestraat 55
B-3550 Heusden-Zolder
+32 (0) 13 53 95 47

Deutschland
Zum Niesenberg 2
D-54595 Weinsheim
+49 (0)6551 9606-0

Cold Jet Standorte weltweit:
www.coldjet.com/offices

Cold Jet.
Zertifizierter Händler

www.coldjet.com
Amerika. Asien. Europa.